

Traversetolo Sistemata la strada di Torre: era un pericolo per le auto

Conclusi i lavori in via della Cagliara dove la scarpata a valle aveva ceduto in seguito alle abbondanti piogge



INTERVENTO CONCLUSO Via della Cagliara a Torre.

MARIA CHIARA PEZZANI

■ **TRAVERSETOLO** Si sono conclusi nei giorni scorsi i lavori di consolidamento a protezione della viabilità, finanziati ed eseguiti dal Consorzio della Bonifica Parmense in via della Cagliara, in località Torre, nel Comune di Traversetolo. Un intervento, dall'importo complessivo di 36mila euro, avvenuto su segnalazione del Comune, che si era reso necessario a seguito del cedimento della scarpata a monte della strada, in una delle principali vie di collegamento tra diverse località del territorio. «Il Consorzio della Bonifica Parmense era già intervenuto

nel passato per risolvere un cedimento a valle della strada, con la posa di gabbioni e di un tubo di cemento per il drenaggio dell'acqua del fossato, che trascinava sopra la strada - spiega il sindaco di Traversetolo Simone Dall'Orto - 500 metri più avanti, le piogge abbondanti e gli eventi eccezionali hanno provocato un importante cedimento della scarpata a valle». L'intervento di sistemazione idrogeologica e di regimazione del reticolo idraulico minore del piano stradale, che a seguito del cedimento della scarpata a monte strada evidenziava un deficit strutturale che rendeva

pericoloso il transito dei veicoli, ha visto la realizzazione di un drenaggio di risanamento fino alla profondità del piano di scorrimento. La seconda fase dei lavori ha visto il posizionamento di un tubo drenante, le cui acque raccolte sono state convogliate in una nuova condotta di scarico. Infine si è proceduto con la posa di gabbioni a scatola riempiti di ciottoli, allo scopo di ripristinare il piede della scarpata a monte strada. «I lavori sono stati condotti in modo ottimale. Nel giro di tre anni il Consorzio della Bonifica su questa strada ha fatto un investimento importante - continua Dall'Orto - Ringrazio fin da ora l'Ente per l'attiva collaborazione di questi anni, la cifra investita dalla Bonifica nel territorio di Traversetolo in quattro anni si aggira intorno ai 100mila euro, in modo per dare risposte concrete ai cittadini». «Questo intervento rappresenta l'ulteriore prova della proficua collaborazione con l'Amministrazione comunale di Traversetolo - evidenzia il presidente della Bonifica Parmense Luigi Spinazzi - un dialogo da sempre positivo che ci consente di proseguire felicemente nel percorso delle attività a beneficio del territorio e dei suoi abitanti».

© RIPRODUZIONE RISERVATA

Museo Brozzi Per la mostra sulla scultura animalista è arrivato il finanziamento

■ **TRAVERSETOLO** Il museo Renato Brozzi si è aggiudicato un finanziamento di 8 mila euro che verrà utilizzato per la realizzazione della mostra «Renato Brozzi e la scultura animalista italiana tra Otto e Novecento», allestita negli spazi museali dal prossimo novembre. Il contributo è giunto nell'ambito del bando «Piani 2020 in materia di biblioteche, archivi e musei», emanato dall'Istituto per i Beni artistici, culturali e naturali della Regione Emilia-Romagna - Ibc.

«Siamo contenti del finanziamento ottenuto e un ringraziamento sentito va a Ibc - commenta l'assessore alla Cultura del Comune Elisabetta Manconi -, a maggior ragione visto il periodo che stiamo attraversando, in cui non è scontato avere la possibilità di accedere a contributi di questo tipo. Siamo orgogliosi, anche, del fatto che questi fondi contribuiranno ad allestire una mostra unica nel suo genere». L'esposizione rappresenterà la prima indagine specifica sulla scultura zoomorfa in Italia e sarà curata da uno specialista di scultura italiana dell'Ottocento e primo Novecento come Alfonso Panzetta e da Anna Mavilla, curatrice onoraria del museo.

m. c. p.

URZANO MUSEO COLIBRI, MOSTRA APERTA DA OGGI

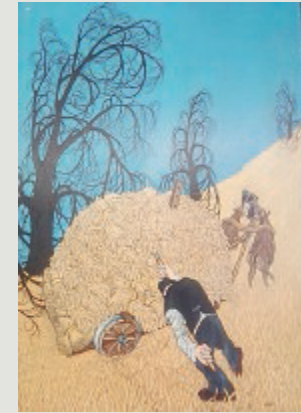

■ **Il tempo del lavoro è anche il tempo del quotidiano, del rapporto tra uomo e natura, del duro impegno nei campi, della raccolta dei frutti, in luoghi dove sopravvivere è difficile ma a volte la vita si rivela più intensa e carica di valori. E' questo il significato racchiuso nella mostra tematica «Il tempo del lavoro» che si apre oggi, alla casa museo Colibrì di Urzano, con opere che Bruno Bricoli (Parma 1926-1996), in arte Colibrì, ha realizzato negli anni, sottolineando in quel suo sti-**

le essenziale, fatto di pochi colori, alcuni degli aspetti più crudi della sua terra. La mostra raccoglie i dipinti più significativi sul tema scelti fra quelli conservati nella casa museo ed offre insieme una sintesi di un modo concreto di narrare, di guardare la natura e il mondo e, soprattutto l'uomo, attraverso valori sempre attuali. Oggi più che mai la salvaguardia del pianeta è tema aperto al confronto e il lungo lockdown dovuto al Coronavirus ha suggerito una pausa di riflessione sul nostro modo di vivere, aspetto che gli artisti hanno spesso affrontato nel tempo con animo e convinzioni diverse. Anche Colibrì ha colto questo mondo guardando in primo luogo dentro di sé e raffigurando poi con colori e pennello quanto ha visto e vissuto. Le opere esposte vanno da «Il pozzale» del 1972 ai più recenti «Gallo ferito» e «Il fiaccheraio» del 1995 attraversando oltre vent'anni di pittura. La mostra sarà visibile fino al 15 settembre il sabato e la domenica dalle 16 alle 19. Gli altri giorni su appuntamento. La casa museo ha organizzato le visite attenendosi alle linee guida anti Covid. s.p.r.

I PREZZI ALL'INGROSSO SUL MERCATO DI PARMA

Rilevati dalle Commissioni operanti nell'ambito della Borsa Merci nella seduta di venerdì 7 agosto 2020

■ FORAGGI		Andamento del mercato: Prezzi: stazionari // Scambi: normali		Doppio concentrato residuo refrattometrico minimo 28%		inferiore a 9,0 kg		Kg		5,100		5,400					
Fieno: Prezzi stazionari con scambi normali. Paglia: Prezzi stazionari con scambi normali. Fieno da agricoltura biologica: Prezzi stazionari con scambi normali. Paglia da agricoltura biologica: Prezzi stazionari con scambi normali.				Avena: sana, secca, leale, mercantile:		in fusti sterili o similari, peso netto CB		Kg		5,800		6,350					
Fieno				nazionale		in fusti sterili o similari, peso netto HB		Kg									
Fieno di Erba Medica o Prato Stabile - 1° taglio pressato 2019 T.		100,000		T.		-											
Fieno di Erba Medica di 2° e 3° taglio pressato 2019 T.		105,000		T.		-											
Fieno di Prato Stabile di 2° e 3° taglio pressato 2019 T.		-		T.		-											
Fieno di Prati Vallivi, Argini 2019 T.		60,000		T.		-											
Fieno di Erba Medica o Prato Stabile - 1° taglio pressato 2020 T.		80,000		T.		-											
Fieno di Erba Medica di 2° e 3° taglio pressato 2020 T.		90,000		T.		-											
Fieno di Prato Stabile di 2° e 3° taglio pressato 2020 T.		90,000		T.		-											
Fieno di Prati Vallivi, Argini 2020 T.		90,000		T.		-											
Andamento del mercato: Prezzi: stazionari // Scambi: normali				■ ZANGOLATO		Andamento del mercato: Prezzi: stazionari // Scambi: normali											
Paglia di frumento				Prezzi stazionari; scambi normali.		Andamento del mercato: Prezzi: stazionari // Scambi: normali											
Paglia di frumento pressata 2019 T.		50,000		Zangolato di creme fresche per burrificazione		Crusca di frumento tenero - In sacchi -		T.		196,000		197,000					
Paglia di frumento pressata 2020 T.		60,000		della provincia di Parma, destinato ad ulteriore lavorazione, raffreddato e conservato a temperatura inferiore a 4° C, materia grassa minima 82%, residuo secco magro max 2%, acidità max 1%		Crusca di frumento tenero - rinfusa -		T.		156,000		157,000					
Andamento del mercato: Prezzi: stazionari // Scambi: normali				■ SIERO DI LATTE		Andamento del mercato: Prezzi: in lieve aumento // Scambi: calmi											
Paglia di frumento				In lieve diminuzione il prezzo del siero per uso industriale; scambi normali.													
Paglia di frumento pressata 2019 T.		50,000		Prezzi rilevati il terzo venerdì di ogni mese.													
Paglia di frumento pressata da agricoltura biologica 2019 T.		120,000		Residuo della lavorazione del formaggio grana, per uso zootecnico, franco caseificio raffreddato, per uso industriale, franco caseificio		T.		1,900		2,000							
Fieno da agricoltura biologica 2019 T.		85,000		Andamento del mercato: Prezzi: stazionari // Scambi: normali													
Fieno di Erba Medica o prato stabile di 1° taglio pressato da agricoltura biologica 2020 T.		85,000															
Fieno di Erba Medica o prato stabile di 2° e 3° taglio pressato da agricoltura biologica 2020 T.		90,000															
Andamento del mercato: Prezzi: stazionari // Scambi: normali																	
Paglia di frumento da agricoltura biologica				■ FORMAGGIO PARMIGIANO REGGIANO		Prezzi in aumento; scambi: buoni.											
Paglia di frumento pressata da agricoltura biologica 2019 T.		50,000		Formaggio Parmigiano-Reggiano qualità scelto 12% fra 0-1 per lotti di partita		Produzione minimo 30 mesi e oltre		Kg		10,700		11,450					
Paglia di frumento pressata da agricoltura biologica 2020 T.		60,000		Produzione minimo 24 mesi e oltre		Kg		9,600		10,450							
Andamento del mercato: Prezzi: stazionari // Scambi: normali				Produzione minimo 18 mesi e oltre		Kg		8,900		9,550							
				Produzione minimo 15 mesi e oltre		Kg		8,000		8,400							
				Lotto/i di produzione minimo 12 mesi e oltre (da caseificio produttore)		Kg		7,700		7,900							
				Andamento del mercato: Prezzi: stazionari // Scambi: buoni													
				■ DERIVATI DEL POMODORO		Andamento del mercato: Prezzi: stazionari // Scambi: normali											
				Tripla concentrato residuo refrattometrico minimo 36%: prezzi non rilevati in attesa di nuova produzione. Doppio concentrato residuo refrattometrico minimo 28%: prezzi non rilevati in attesa di nuova produzione. Semplice concentrato residuo refrattometrico minimo 18 hb%: prezzi non rilevati in attesa di nuova produzione. Passata residuo refrattometrico minimo 7% hb: prezzi non rilevati in attesa di nuova produzione. Pizza sauce 12% - 14%: prezzi non rilevati in attesa di nuova produzione. Polpa di pomodoro (pomodori triturati) residuo refrattometrico minimo 5%: prezzi non rilevati in attesa di nuova produzione. Polpa di pomodoro cubettata residuo refrattometrico minimo 5%: prezzi non rilevati in attesa di nuova produzione. Residui del pomodoro: prezzi non rilevati. Prezzi rilevati il secondo e il quarto venerdì di ogni mese.													
				Tripla concentrato residuo refrattometrico minimo 36% in fusti sterili o similari, peso netto		Kg		-		-		-					
				in barattoli di marca da 1/2 kg nominale		cad.		-		-		-					
				in barattoli di marca da 5/1 kg nominali		cad.		-		-		-					
				in tubetti di marca da 100 g peso netto		cad.		-		-		-					
				in tubetti di marca da 185 g peso netto		cad.		-		-		-					
				in tubetti di marca da 200 g peso netto		cad.		-		-		-					
				in tubetti di marca da 280 g peso netto		cad.		-		-		-					
				Andamento del mercato: Prezzi: sospesi in attesa di nuova produzione.													
				■ SALUMI		Andamento del mercato: Prezzi: stazionari // Scambi: buoni											
				Prosciutto di Parma con osso da produttore a venditore per lotti selezionati: prezzi stazionari e scambi buoni. Prosciutto di Parma con osso per partite intere: prezzi stazionari e scambi buoni. Prosciutto crudo nazionale stagionato: prezzi stazionari e scambi buoni. Prosciutto crudo con osso: prezzi stazionari e scambi buoni. Altri salumi: prezzi stazionari e scambi buoni. Mortadella: prezzi stazionari e scambi buoni. Salami: prezzi stazionari e scambi buoni. Zampone: prezzi stazionari e scambi buoni. Cotechino: prezzi stazionari e scambi buoni.													
				Prosciutto di Parma con osso da produttore a venditore finale per lotti selezionati con specifiche peculiarità contrattuali di stagionatura da 16 mesi e oltre da 9,0 a 11,0 kg		Kg		12,400		13,700							
				Andamento del mercato: Prezzi: stazionari // Scambi: buoni													
				Prosciutto di Parma con osso alla produzione per partite intere (con stagionatura di 12 mesi e oltre a seconda della pezzatura, D.M. n. 67054 del 5/12/2005)		Kg		5,400		5,800							
				inferiore a 8,5 kg		Kg		6,000		6,600							
				da 8,5 kg a 9,5 kg		Kg		6,800		8,800							
				da 9,5 kg e oltre		Kg		6,800		8,800							
				Andamento del mercato: Prezzi: stazionari // Scambi: buoni													
				Prosciutto crudo nazionale stagionato con osso per partite intere													
				Bucce, semi e cellulosa: umidità 10% circa		Kg		100		-		-					
				Andamento del mercato: Prezzi del 30/07/2020													
				Prosciutto di Parma con osso da produttore a venditore per lotti selezionati: prezzi stazionari e scambi buoni. Prosciutto di Parma con osso per partite intere: prezzi stazionari e scambi buoni. Prosciutto crudo nazionale stagionato: prezzi stazionari e scambi buoni. Prosciutto crudo con osso: prezzi stazionari e scambi buoni. Altri salumi: prezzi stazionari e scambi buoni. Mortadella: prezzi stazionari e scambi buoni. Salami: prezzi stazionari e scambi buoni. Zampone: prezzi stazionari e scambi buoni. Cotechino: prezzi stazionari e scambi buoni.													
				Prosciutto di Parma con osso da produttore a venditore finale per lotti selezionati con specifiche peculiarità contrattuali di stagionatura da 16 mesi e oltre da 9,0 a 11,0 kg		Kg		12,400		13,700							
				Andamento del mercato: Prezzi: stazionari // Scambi: buoni													
				Prosciutto di Parma con osso alla produzione per partite intere (con stagionatura di 12 mesi e oltre a seconda della pezzatura, D.M. n. 67054 del 5/12/2005)		Kg		5,400		5,800							
				inferiore a 8,5 kg		Kg		6,000		6,600							
				da 8,5 kg a 9,5 kg		Kg		6,800		8,800							
				da 9,5 kg e oltre		Kg		6,800		8,800							
				Andamento del mercato: Prezzi: stazionari // Scambi: buoni													
				Prosciutto crudo nazionale stagionato con osso per partite intere													
				Bucce, semi e cellulosa: umidità 10% circa		Kg		100		-		-					
				Andamento del mercato: Prezzi del 30/07/2020													
				Prosciutto di Parma con osso da produttore a venditore per lotti selezionati: prezzi stazionari e scambi buoni. Prosciutto di Parma con osso per partite intere: prezzi stazionari e scambi buoni. Prosciutto crudo nazionale stagionato: prezzi stazionari e scambi buoni. Prosciutto crudo con osso: prezzi stazionari e scambi buoni. Altri salumi: prezzi stazionari e scambi buoni. Mortadella: prezzi stazionari e scambi buoni. Salami: prezzi stazionari e scambi buoni. Zampone: prezzi stazionari e scambi buoni. Cotechino: prezzi stazionari e scambi buoni.													
				Prosciutto di Parma con osso da produttore a venditore finale per lotti selezionati con specifiche peculiarità contrattuali di stagionatura da 16 mesi e oltre da 9,0 a 11,0 kg		Kg		12,400		13,700							
				Andamento del mercato: Prezzi: stazionari // Scambi: buoni													
				Prosciutto di Parma con osso alla produzione per partite intere (con stagionatura di 12 mesi e oltre a seconda della pezzatura, D.M. n. 67054 del 5/12/2005)		Kg		5,400		5,800							
				inferiore a 8,5 kg		Kg		6,000		6,600							
				da 8,5 kg a 9,5 kg		Kg		6,800		8,800							
				da 9,5 kg e oltre		Kg		6,800		8,800							
				Andamento del mercato: Prezzi: stazionari // Scambi: buoni													
				Prosciutto crudo nazionale stagionato con osso per partite intere													
				Bucce, semi e cellulosa: umidità 10% circa		Kg		100		-		-					
				Andamento del mercato: Prezzi del 30/07/2020													
				Prosciutto di Parma con osso da produttore a venditore per lotti selezionati: prezzi stazionari e scambi buoni. Prosciutto di Parma con osso per partite intere: prezzi stazionari e scambi buoni. Prosciutto crudo nazionale stagionato: prezzi stazionari e scambi buoni. Prosciutto crudo con osso: prezzi stazionari e scambi buoni. Altri salumi: prezzi stazionari e scambi buoni. Mortadella: prezzi stazionari e scambi buoni. Salami: prezzi stazionari e scambi buoni. Zampone: prezzi stazionari e scambi buoni. Cotechino: prezzi stazionari e scambi buoni.													
				Prosciutto di Parma con osso da produttore a venditore finale per lotti selezionati con specifiche peculiarità contrattuali di stagionatura da 16 mesi e oltre da 9,0 a 11,0 kg		Kg		12,400		13,700							
				Andamento del mercato: Prezzi: stazionari // Scambi: buoni													
				Prosciutto di Parma con osso alla produzione per partite intere (con stagionatura di 12 mesi e oltre a seconda della pezzatura, D.M. n. 67054 del 5/12/2005)		Kg		5,400		5,800							
				inferiore a 8,5 kg		Kg		6,000		6,600							
				da 8,5 kg a 9,5 kg		Kg		6,800		8,800							
				da 9,5 kg e oltre		Kg		6,800		8,800							
				Andamento del mercato: Prezzi: stazionari // Scambi: buoni													
				Prosciutto crudo nazionale stagionato con osso per partite intere													
				Bucce, semi e cellulosa: umidità 10% circa		Kg		100		-		-					
				Andamento del mercato: Prezzi del 30/07/2020													
				Prosciutto di Parma con osso da produttore a venditore per lotti selezionati: prezzi stazionari e scambi buoni. Prosciutto di Parma con osso per partite intere: prezzi stazionari e scambi buoni. Prosciutto crudo nazionale stagionato: prezzi stazionari e scambi buoni. Prosciutto crudo con osso: prezzi stazionari e scambi buoni. Altri salumi: prezzi stazionari e scambi buoni. Mortadella: prezzi stazionari e scambi buoni. Salami: prezzi stazionari e scambi buoni. Zampone: prezzi stazionari e scambi buoni. Cotechino: prezzi stazionari e scambi buoni.													
				Prosciutto di Parma con osso da produttore a venditore finale per lotti selezionati con specifiche peculiarità contrattuali di stagionatura da 16 mesi e oltre da 9,0 a 11,0 kg		Kg		12,400		13,700							
				Andamento del mercato: Prezzi: stazionari // Scambi: buoni													
				Prosciutto di Parma con osso alla produzione per partite intere (con stagionatura di 12 mesi e oltre a seconda della pezzatura, D.M. n. 67054 del 5/12/2005)		Kg		5,400		5,800							
				inferiore a 8,5 kg		Kg		6,000		6,600							
				da 8,5 kg a 9,5 kg		Kg		6,800		8,800							
				da 9,5 kg e oltre		Kg		6,800		8,800							
				Andamento del mercato: Prezzi: stazionari // Scambi: buoni													
				Prosciutto crudo nazionale stagionato con osso per partite intere													
				Bucce, semi e cellulosa: umidità 10% circa		Kg		100		-		-					
				Andamento del mercato: Prezzi del 30/07/2020													
				Prosciutto di Parma con osso da produttore a venditore per lotti selezionati: prezzi stazionari e scambi buoni. Prosciutto di Parma con osso per partite intere: prezzi stazionari e scambi buoni. Prosciutto crudo nazionale stagionato: prezzi													